

1 **TÉRREO**
1 : 50

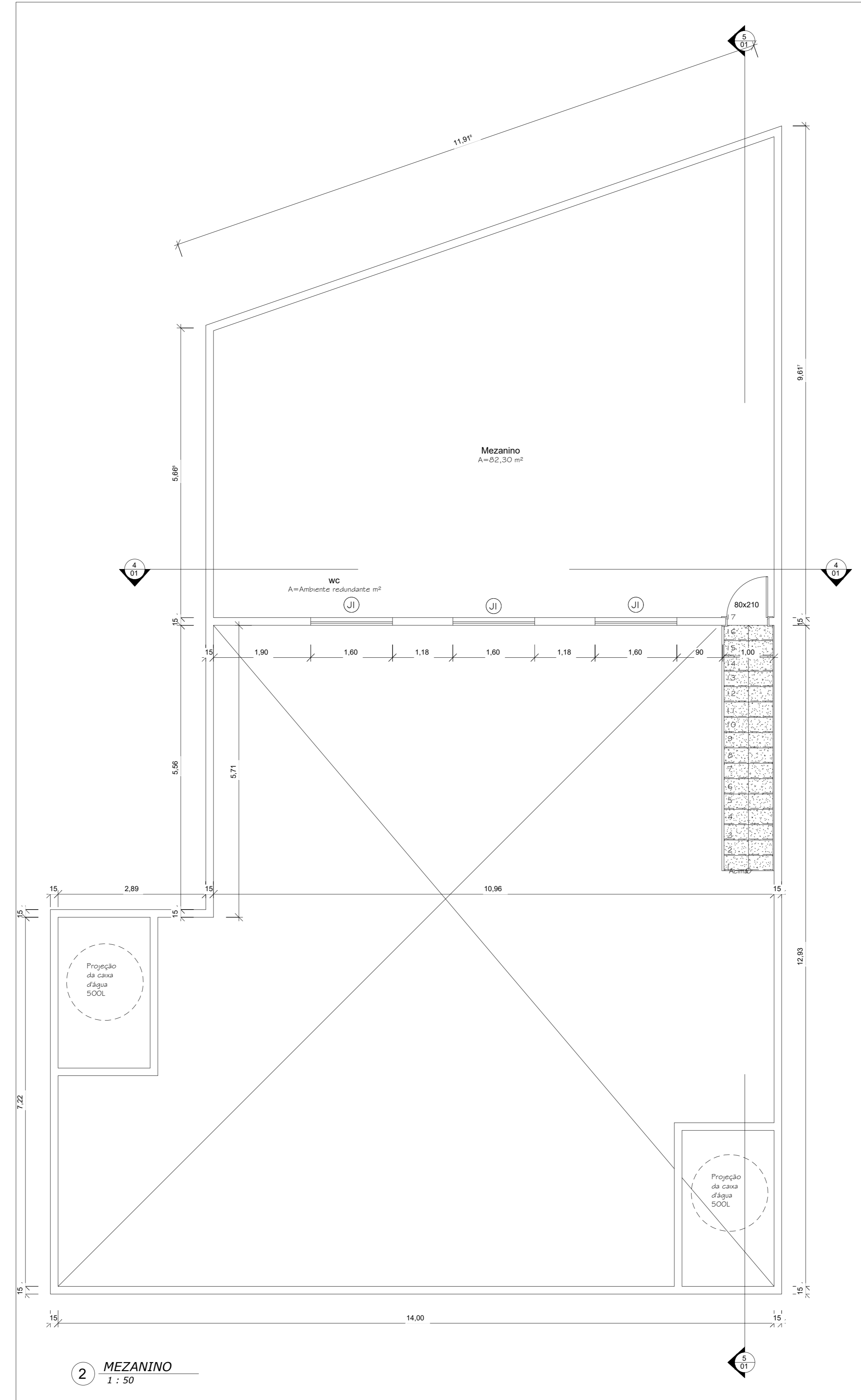

2 **MEZANINO**
1 : 50

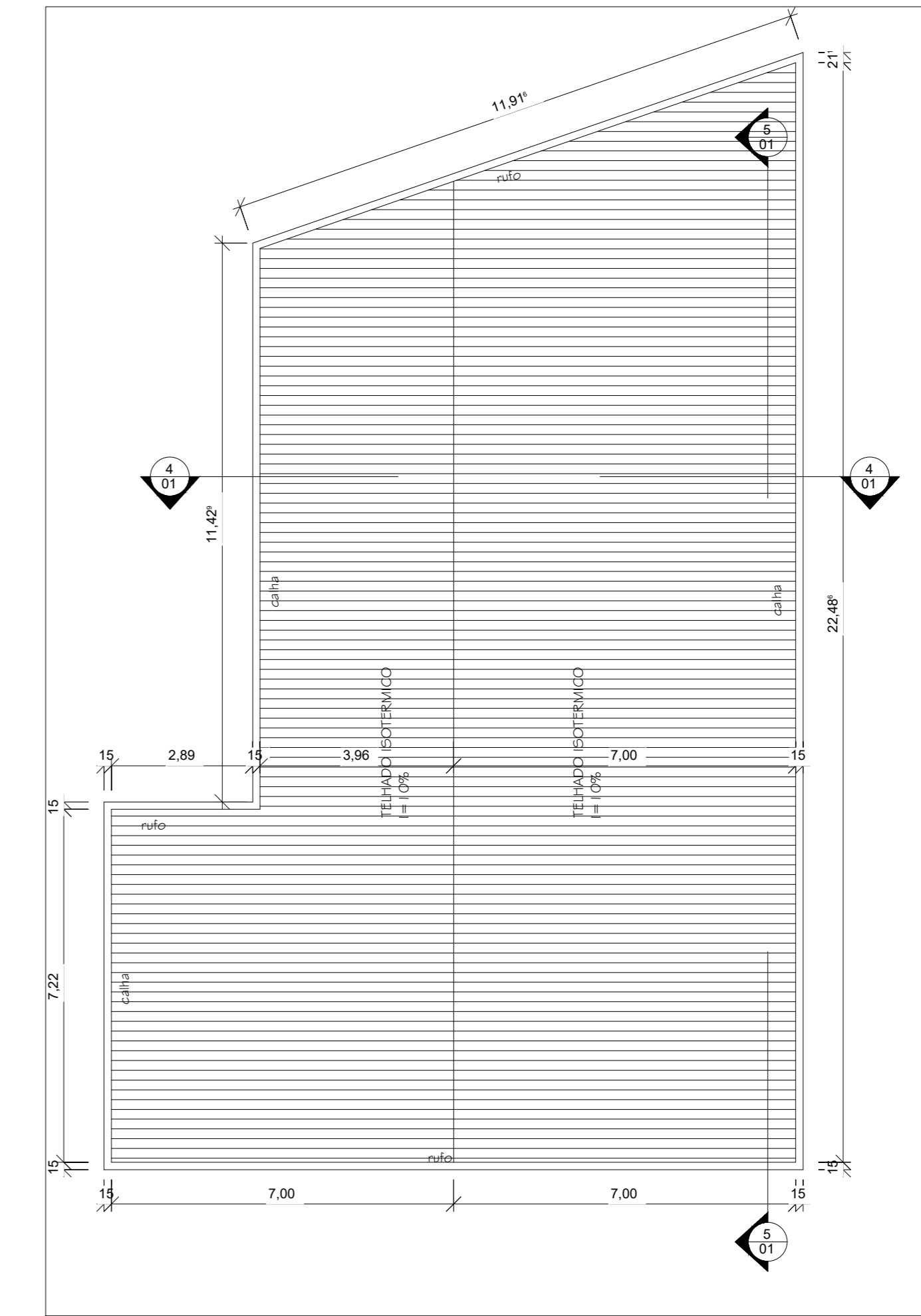

3 **COBERTURA**
1 : 100

TABELA DE JANELAS				
CÓD	LARGURA	ALTURA	PEITO RIL	DESCRIÇÃO
J1	1,60	1,00	1,10	ESQUADRIA VIDRO
J3				
J2	0,80	0,40	1,80	ESQUADRIA VIDRO
J2				

TABELA DE PORTAS			
CÓD	PAVIMENTO	LAGURA	ALTURA
P1	TÉRREO		2,10
P4			
P2	MEZANINO	0,80	2,10
P1			
P3	TÉRREO	2,00	3,00
P2			
P7			

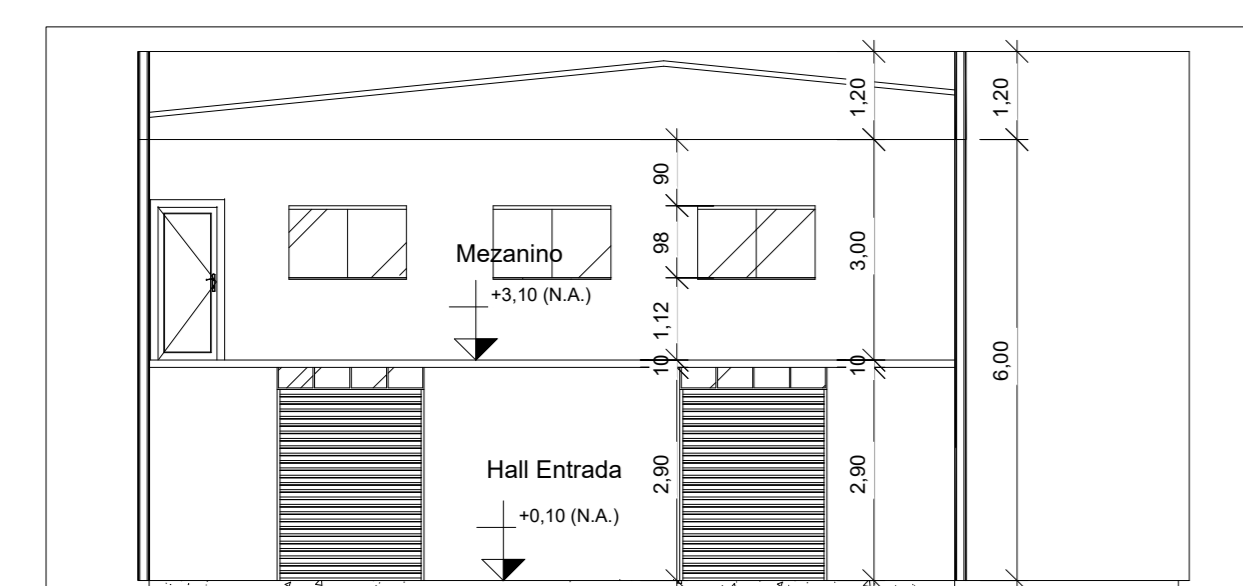

4 **CORTE AA**
1 : 100

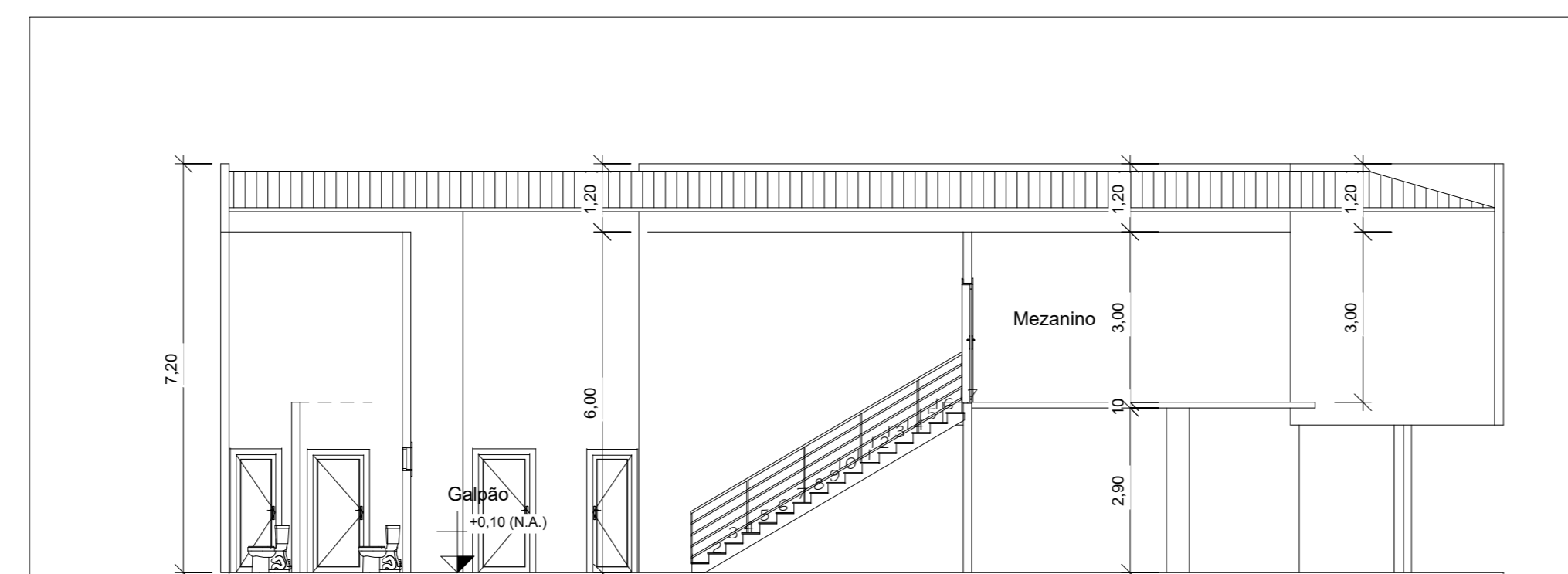

5 **CORTE BB**
1 : 100

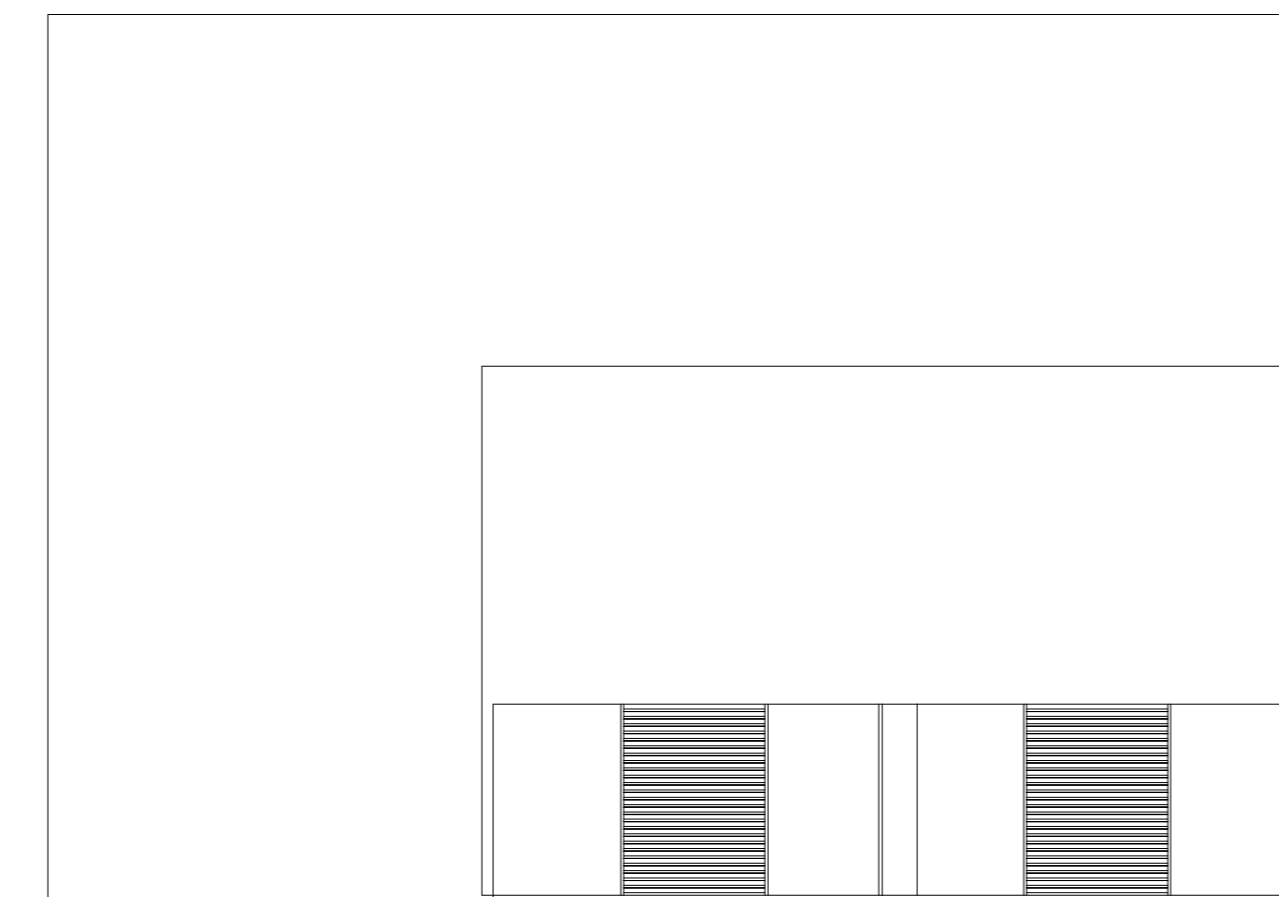

6 **FACHADA NORTE**
1 : 100

ARQUITETURA

Comercial 1 Unidade

ENDEREÇO: Av. Dos Alpes, QD 19, LT 12 - Vila Alvorada, Goiânia - GO, 74330-038

PROPRIETÁRIO: INEZ DAIRANY ALVES TRISTÃO

AUTOR DO PROJ.: ENG. DANILO ANGELO RAFAEL CREA - GO Nº 22814/D-GO

R.T.:

ENG. DANILO ANGELO RAFAEL CREA - GO Nº 22814/D-GO

ÁREA TERRENO	ÁREA PERMEÁVEL	ÁREA TOTAL CONSTRUÇÃO	MPAVIMENTOS	ESCALA	DATA
		323,25m ²	2		
				INDICAD	ANOTAR

CONTEÚDO:
Planta baixa Térreo
Planta baixa Mezzanino
Planta de cobertura
Cortes AA e BB
Fachadas

QUADRO DE ÁREAS:

Folhas ou outros desenhos:

FRANQUISA:
UNICA